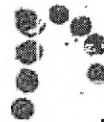

Bundesministerium
der FinanzenFreiheit
Einheit
DemokratieNicolette Kressl
Parlamentarische Staatssekretärin

POSTANSCHRIFT Bundesministerium der Finanzen, 11016 Berlin

Hessisches Ministerium der Finanzen
Herrn Minister Karlheinz Weimar
Postfach 31 80
65021 Wiesbaden

HAUSANSCHRIFT Wilhelmstraße 97, 10117 Berlin

TEL +49 (0) 30 18 682-4245

FAX +49 (0) 30 18 682-4404

E-MAIL Nicolette.Kressl@bmf.bund.de

DATUM 26. August 2009

BETREFF **Doppelanrechnung von Kapitalertragsteuer bei Leerverkäufen**

BEZUG Ihr Schreiben vom 7. Juli 2009

GZ IV C 1 - S 2252/09/10003

DOK 2009/0537704

(bei Antwort bitte GZ und DOK angeben)

Sehr geehrter Herr Minister,

vielen Dank für Ihr o. g. Schreiben an den Bundesminister der Finanzen Peer Steinbrück, in dem Sie gesetzliche Änderungen hinsichtlich der Doppelanrechnung von Kapitalertragsteuer bei Leerverkäufen vorschlagen. Der Minister hat mich gebeten, Ihnen zu antworten.

Mit dem BMF-Schreiben vom 5. Mai 2009 haben Bund und Länder gemeinsam Gestaltungen bei Leerverkäufen über den Dividendenstichtag bei Beteiligungen einer ausländischen Bank vorläufig unterbunden. Ich stimme Ihnen zu, dass es zukünftig auch einer gesetzlichen Grundlage bedarf, mit der Gestaltungen grundlegend verhindert werden.

Eine gesetzliche Regelung wird derzeit erarbeitet und zu gegebener Zeit mit den obersten Finanzbehörden der Länder abgestimmt werden. Dabei wird dann auch Ihr Vorschlag diskutiert werden.

Mit freundlichen Grüßen.

